



# PRIVILEGIOS DE PAZ

Agencias y Viajes



Especialistas



Bienestar



Medicina



Clubes deportivos



Educación



Mascotas



Hospedaje



Floristería



# CAMPAÑAS DE BIENESTAR

- Rumbaterapia
- Pausas activas
- Fitness de combate
- Técnicas de automasaje
- Capacitaciones
- Brigadas de higiene oral (sonría)





# SEGURO DE VIDA

## PARA TITULAR

Tu familia estará protegida con un seguro de vida por fallecimiento o incapacidad total y/o permanente de acuerdo al plan elegido, ingreso de titular menor de 60 años con permanencia ilimitada.

**Seguro de vida para el titular por valor (\$)**

Plan Tradicional  
**\$4'000.000**

Plan Ejecutivo  
**\$10'000.000**





# GRUPO FAMILIAR

## FLEXIBLE

Titular, cónyuge sin límite de edad  
4 beneficiarios sin límite de edad  
(padres, suegros, abuelos)  
Demás beneficiarios menores de 65  
años.(incluye mascota mayor de un  
año y menor de 10 años)



# COBERTURA

## NACIONAL

**900**  
**ALIANZAS**

- ✓ 606 FUNERARIAS
- ✓ 316 DESTINOS FINALES



# SERVICIO FUNERARIO



SERVICIO  
A NIVEL  
NACIONAL



TRAMITES  
LEGALES



TRASLADO  
DENTRO  
DE LA CIUDAD<sup>1</sup>



ARREGLO DE  
LA PERSONA  
FALLECIDA



CARTELES  
FUNERARIOS



SALA DE  
VELACIÓN

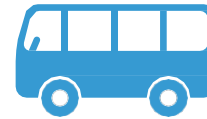

TRANSPORTE DE  
ACOMPAÑANTES  
*(Hasta 24 personas)*



MISA DE  
EXEQUIAS



ACOMPAÑAMIENTO  
ESPIRITUAL



HOMILÍA

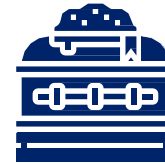

COFRE



SERVICIO DE  
CAFETERÍA



ASISTENTE DE  
PROTOCOLO



CARROZA  
FUNEBRE



MISA DE  
NOVENARIO Y  
PRIMER  
ANIVERSARIO



CARNÉ DE  
AFILIACIÓN

# DESTINO FINAL

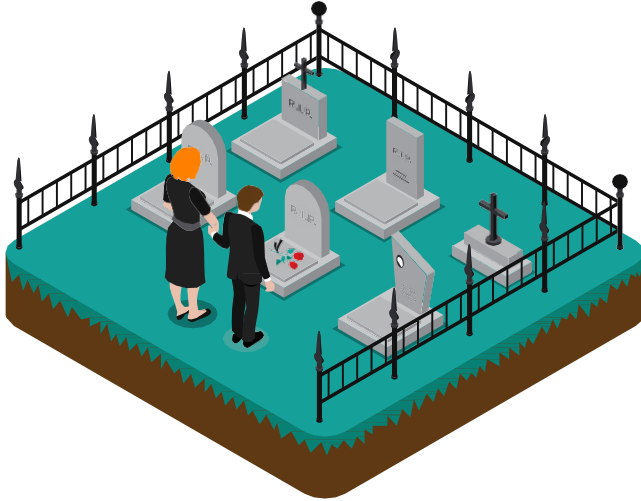

## INHUMACION

En Bogotá; lote en alquiler por 4 años, exhumación y cenizario a perpetuidad en Jardines de Paz,.

A nivel nacional; Lote o bóveda por 4 años en cementerios de la red (auxilios postmortem)



## CREMACION

En Bogotá; cremación, urna y cenizario a perpetuidad en Jardines de Paz.

A nivel nacional; cremación en las ciudades que cuenten con el servicio (auxilio post mortem).



# COMPENSACIONES

IMPOSIBILIDAD DE PRESTACIÓN DEL SERVICIO. En el caso extremo y confirmado por JARDINES DE PAZ de la imposibilidad de prestar el servicio por situaciones de fuerza mayor, se reconocerá una compensación para servicio funerario y destino final de hasta cuatro (4) SMMLV para el plan Tradicional o hasta cinco (5) SMMLV para el plan Ejecutivo.

## PERIODOS DE CARENCIA

Muerte natural	Muerte accidental o violenta
Desde las 00:00 horas del primer día calendario del mes siguiente a la vigencia.	Desde las 00:00 horas del primer día calendario del mes de la vigencia.



# REPATRIACION

Para aquellos viajeros que no superen los 90 días de permanencia en el exterior ofrecemos cobertura de repatriación de cuerpos y cenizas en caso de fallecimiento.(una repatriación por vigencia por grupo familiar)

Los países que no aplican para este beneficio son Cuba y Brasil.

Aplica un periodo de carencia de ciento veinte (120) días para el grupo familiar que ingrese como nuevo.



## PLAN EXEQUIAL PARA MASCOTAS

Es un momento de reunión familiar para recordar y agradecer, donde acompañamos a la familia con herramientas para sobrellevar el duelo de una relación humano- mascota que merece ser cuidada y respetada.

Recuerda que para **formalizar la inscripción** de tu mascota debes enviarle el carnet de tu mascota a la ejecutiva de cuenta.





# MODALIDADES DE INGRESO

## PLATAFORMA



Plan de Previsión Exequial

Jardines de Paz

Iniciar sesión

## FICHA DIGITAL

Favor revisar la solicitud a continuación

Aprobar

Rechazar

## FICHA DE AFILIACION

SOLICITUD DE AFILIACIÓN A PREVISIÓN EXEQUIAL  
Referencia: Autorización de descuento Empresarial

No. FAMILIA  
FICHA No. 758871

INFORMACIÓN PARA USO EXCLUSIVO DE JARDINES DE PAZ

RAZÓN SOCIAL	NÚMERO CONTRATO	
VIGENCIA	FECHA INICIAL	TITULAR NUEVO
DIAS	MESES	ACTUALIZACIÓN

PLAN

TRADICIONAL

EJECUTIVO

INFORMACIÓN DEL TITULAR

PRIMER APELLIDO	SEGUNDO APELLIDO	NOMBRES	CÉDULA
SEXO	ESTADO CIVIL	CAJADOR	OTRO CUAL
CUIDAD	DIR. RESIDENCIA	FECHA DE NACIMIENTO	TEL.
CELULAR	CORREO ELECTRÓNICO		

BENEFICIARIOS

Nº	CUIDAD DE RESIDENCIA	PRIMER APELLIDO	SEGUNDO APELLIDO	NOMBRES	PARIENTESCO	FECHA NACIMIENTO
1						
2						
3						
4						
5						
6						
7						

ADICIONALES (MENORES A 65 AÑOS)

Nº	CUIDAD DE RESIDENCIA	PRIMER APELLIDO	SEGUNDO APELLIDO	NOMBRES	PARIENTESCO	FECHA NACIMIENTO
1						
2						
3						
4						
5						

Código de Afiliación

OBSERVACIONES

FIRMA DEL TITULAR

FIRMA DEL ASESOR

FIRMA C. DE NEGOCIOS

BOGOTÁ, D.C., CALLE 80 No. 18A-46 OFICINA 201 - TELÉFONO: (301) 410 2011 - CARRETERA 15 No. 80-70 OFICINA 302

• Página Web: www.jardinesdepaz.com • E-mail: empresaempresarial@jardinesdepaz.com.co



# DESCARGA TU CARNÉ

- Accede a la página:  
[www.jardinesdepaz.com](http://www.jardinesdepaz.com)
- En la opción "**Pago y consultas**", selecciona "**Consultas, extractos y carné en línea**".
- Ingresa con tu usuario (número de cédula) y contraseña (los últimos 4 dígitos de tu número de cédula).
- Una vez dentro, elige la opción "**Consultar carné**".
- Finalmente, haz clic en "**Imprimir carné**" para descargarlo.

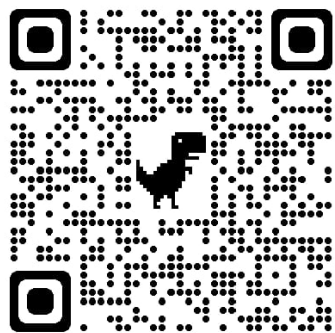

# ¿Necesitas reportar un servicio?

Comunícate con nosotros  
las 24 horas del día:

**En Bogotá**  
(601) 6102611  
Opción 1

**WhatsApp**  
318 312 20 30  
Opción 1

**#SeguimosAquíContigo**



 **jardines  
de paz s.a.**